

Húsið er steinsteyp, byggt 1977 skv. teikningum Njarðar Geridal, arkitekt og 2005 af Gunnlaugi Ó Johnson.

Ekki skal mæla af teikningu. Öll mál skulu tekin á staðnum.

BREYTINGAR

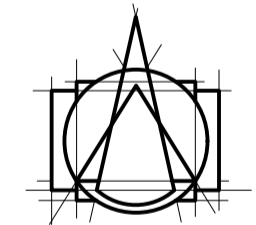

T.ark
 ARKITEKTAR
 HÁTÚNI 2b - 105 REYKJAVÍK
 Sími: 540 5700
 tark@tark.is - www.tark.is

VERKHEITI
Helluhraun 16-18, 220 Hfj.
 Verslunarhúsnæði

VERK
 Grunnmynd 1. hæð

MÁL:
 1:50 / A1
 HANNAÐ:
 ÁÁ
 YFIRFARIB:
 IC

DAGS.:
 30.05.2024
 TEIKNAD:
 KMS/HMO/AG

VERKINGMER FL TEIKNINGANGMÉR GÍG
 613-1622 04 **2.01-01**

Öll mál og afrit teikninga, að hluta eða heild, er höð, samþykki höfundar, skv. ákvæðum höfundarágats.

Húsið er steinsteyp, byggt 1977 skv. teikningum Njarðar Geridal, arkitekt og 2005 af Gunnlaugi Ó Johnson.

Ekki skal mæla af teikningu. Öll mál skulu tekin á staðnum.

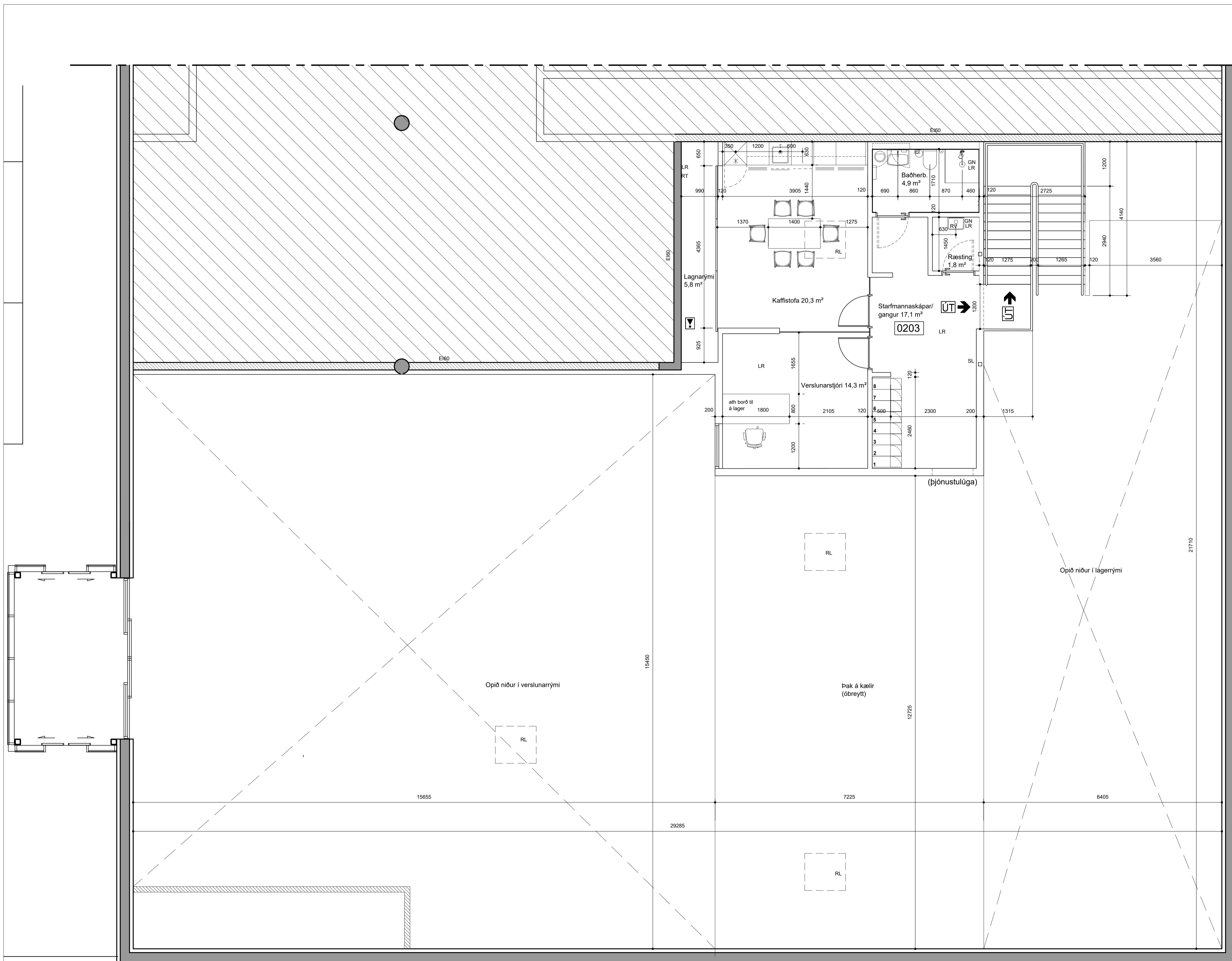

BREYTINGAR:

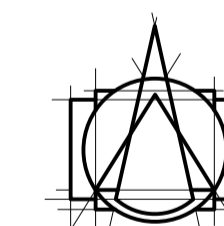

T.ark
 ARKITEKTAR

HÁTÚNI 2b - 105 REYKJAVÍK
 Sími: 540 5700
 tark@tark.is - www.tark.is

VERKHEITI:
Helluhraun 16-18, 220 Hfj.
 Verslunarhúsnæði

VERK:
 Grunnmynd 2. hæð

MÁL:
 1:50 / A1
 HANNAÐ:
 ÁÁ
 YFIRFARIB:
 IC

VERKINGMER
 613-1622

DAGS.:
 30.05.2024
 TEIKNAD:
 KMS/HMO/AG

FL TEIKNINGANGMÉR
 04 2.01-02

ÓTÓ

Húsið er steinsteypt,
byggt 1977 skv. teikningum
Njarðar Geridal, arkitekt og
2005 af Gunnlaugi Ó Johnson.

Ekki skal mæla af teikningu.
Öll mál skulu tekin á staðnum.

Nýir veggir eru spartlaðir, grunnaðir og málaðir.
Ómerktir veggir eru málaðir í NCS S 0500-N

Rakavarnargips skal nota í votrymum.

- Núverandi veggur
- IV-01: 70mm blökkgrind, einangruð, 12mm krossviður + 13mm gips báðu megin.
- IV-02: 2x 70mm blökkgrind, einangruð, 12mm krossviður + 13mm gips báðu megin.
- IV-03: 40 Glerveggjakerfi, öryggisgler.
- IV-04: 40 Glerveggjakerfi, öryggisgler.

BREYTINGAR

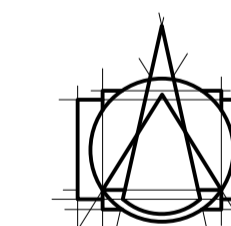

Tark
ARKITEKTAR
HÁTÚNI 2b - 105 REYKJAVÍK
Sími: 540 5700
tark@tark.is - www.tark.is

VERKHEITI
Helluhraun 16-18, 220 Hfj.
Verslunarhúsnæði

VERK
Grunnmynd/Veggjaplan 1. hæð

MÁL: 1:50 / A1
HÁNNAB: ÁÁ
YFIRFARIB: IC
VERKINGMER: 613-1622

DAGS.: 30.05.2024
TEIKNAD: KMS/HMO/AG
FL TEIKNINGANGMÉR: 04
ÓTG: 2.01-03

SAMB: Ásgeir Ásgeirsson Arkitekt MAA FSA KJ: 060161-5429

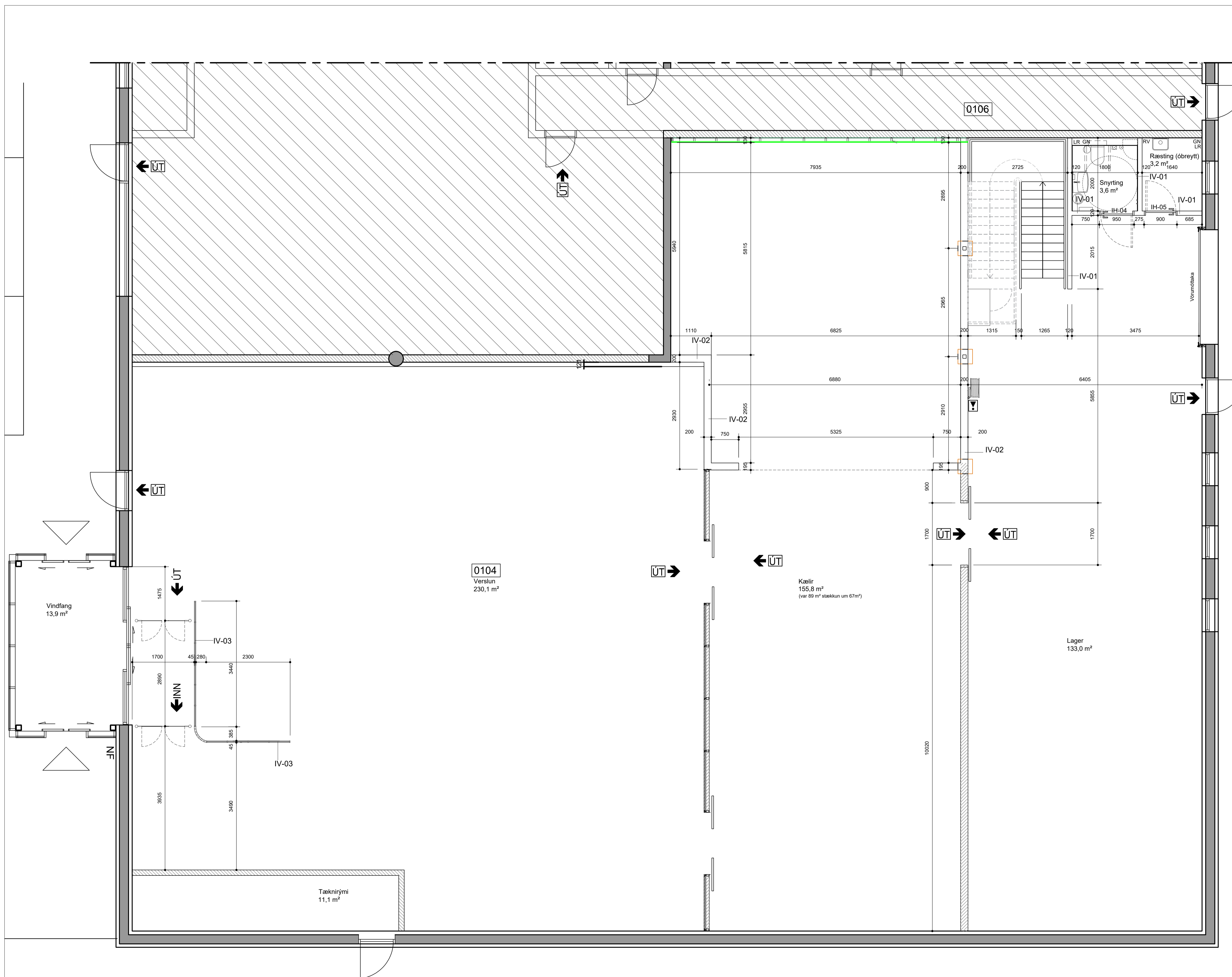

Öll mál og allir teikningar, að hluta eða heild, eru höfð samþykki höfundas, skv. ákvæðum höfundabáttar.

Húsið er steinsteypt,
 byggt 1977 skv. teikningum
 Njarðar Gerisdal, arkitekt og
 2005 af Gunnlaugi Ó Johnson.

Ekki skal mæla af teikningu.
 Öll mál skulu tekin á staðnum.

Nýir veggir eru spartlaðir, grunnaðir og málaðir.
 Ómerktir veggir eru málaðir í NCS S 0500-N

Rakavarnargips skal nota í votrymum.

- Núverandi veggur
- IV-01: 70mm blökkgrind, einangruð, 12mm krossviður + 13mm gips báðu megin.
 - IV-02: 2x 70mm blökkgrind, einangruð, 12mm krossviður + 13mm gips báðu megin.
 - IV-03: Glerveggjakerfi, öryggisgler.
 - IV-04: Glerveggjakerfi, öryggisgler.

BREYTINGAR:

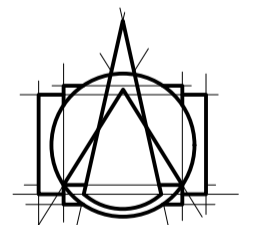

T.ark
 ARKITEKTAR
 HÁTÚNI 2b - 105 REYKJAVÍK
 Sími: 540 5700
 tark@tark.is - www.tark.is

VERKHEITI:
Helluhraun 16-18, 220 Hfj.
 Verslunarhúsnæði

VERK:
 Grunnmynd/Veggjaplan 2. hæð

MÁL: 1:50 / A1
 HÁNNAD: ÁÁ
 YFIRFARIB: IC
 VERKINGMER: 613-1622

DAGS.: 30.05.2024
 TEIKNAD: KMS/HMO/AG
 FL TEIKNINGANGMÉR: 04
 ÓTG: 2.01-04

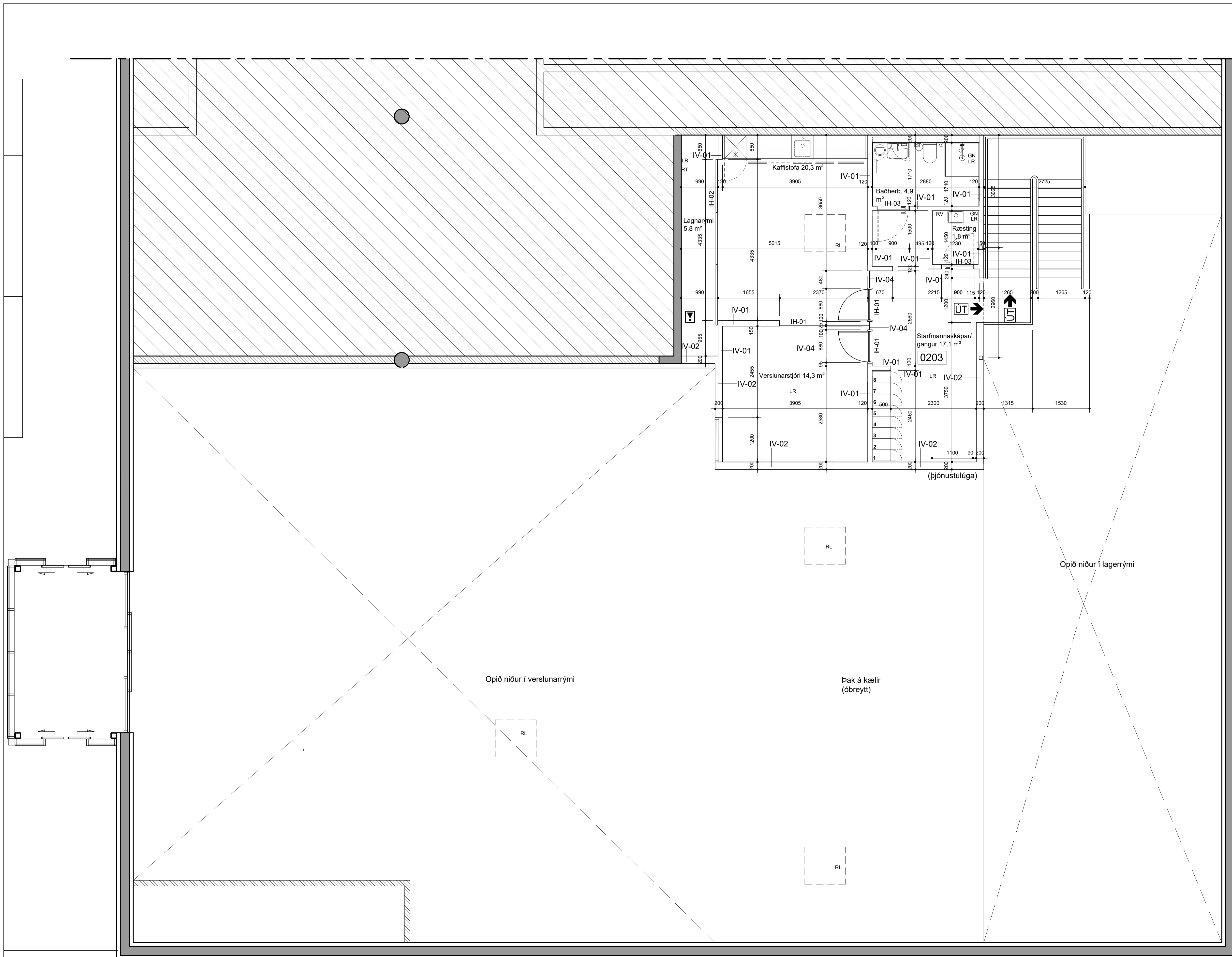

Öll mál og önnur teikningu- og húsnæðis mál eru tekið tillit til í þessum samþykkingu- og byggingarfulltrúnaði.

Ekki skal mæla af teikningu.
 Öll mál skulu tekin á staðnum.

Lykilmýnd mkv. 1:500

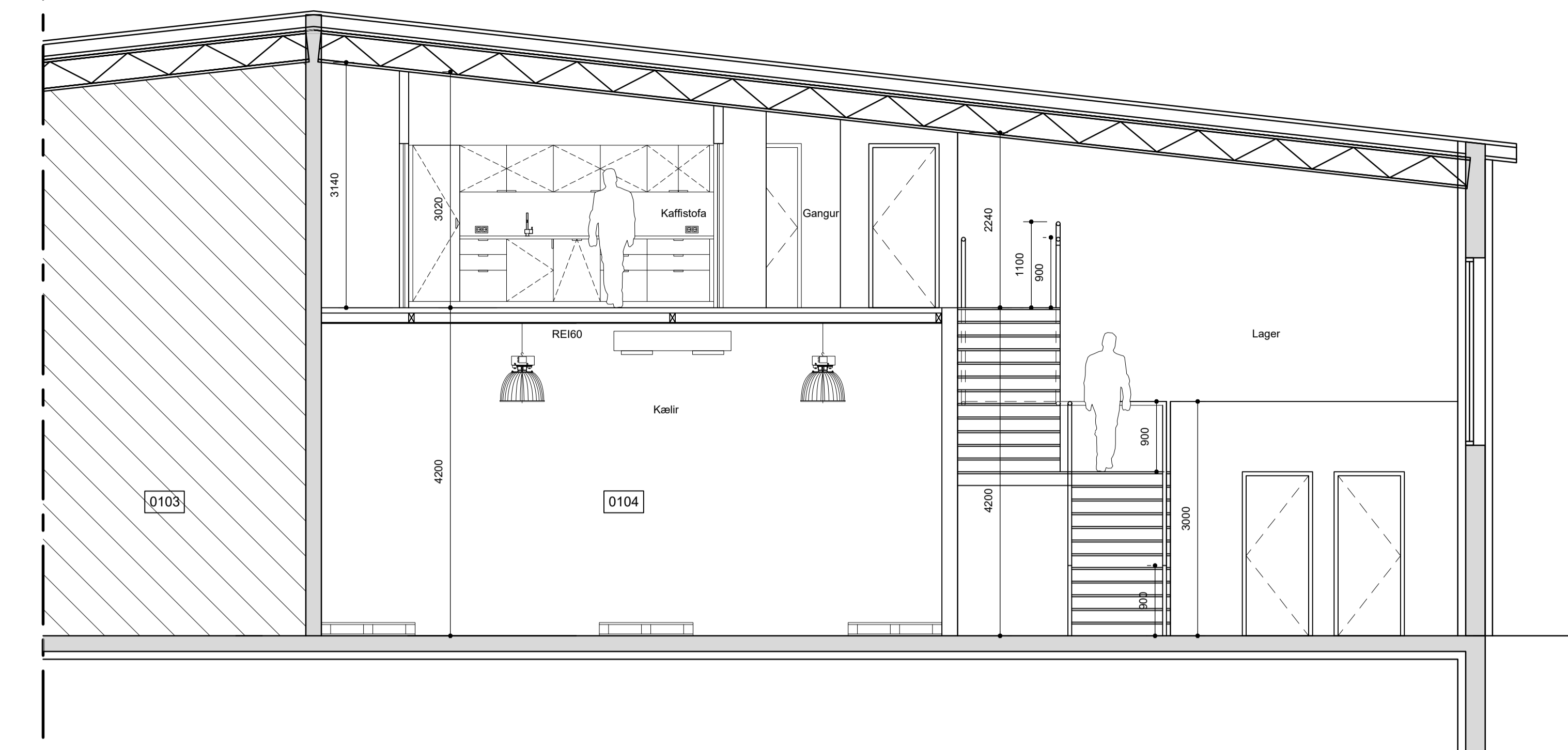
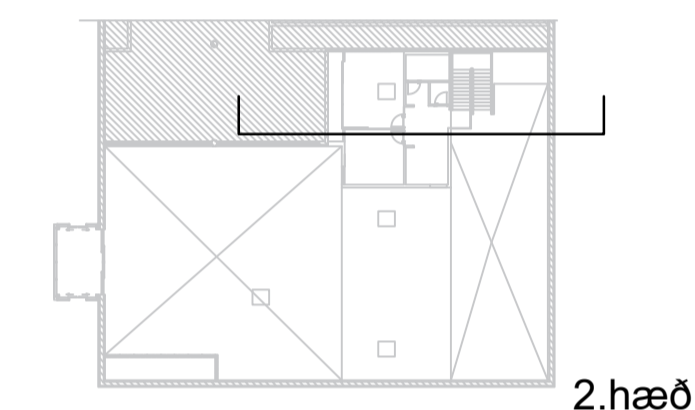
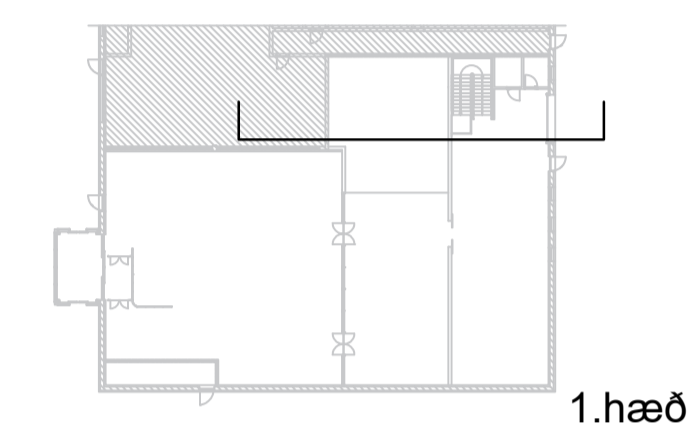

Sneiðing A-A

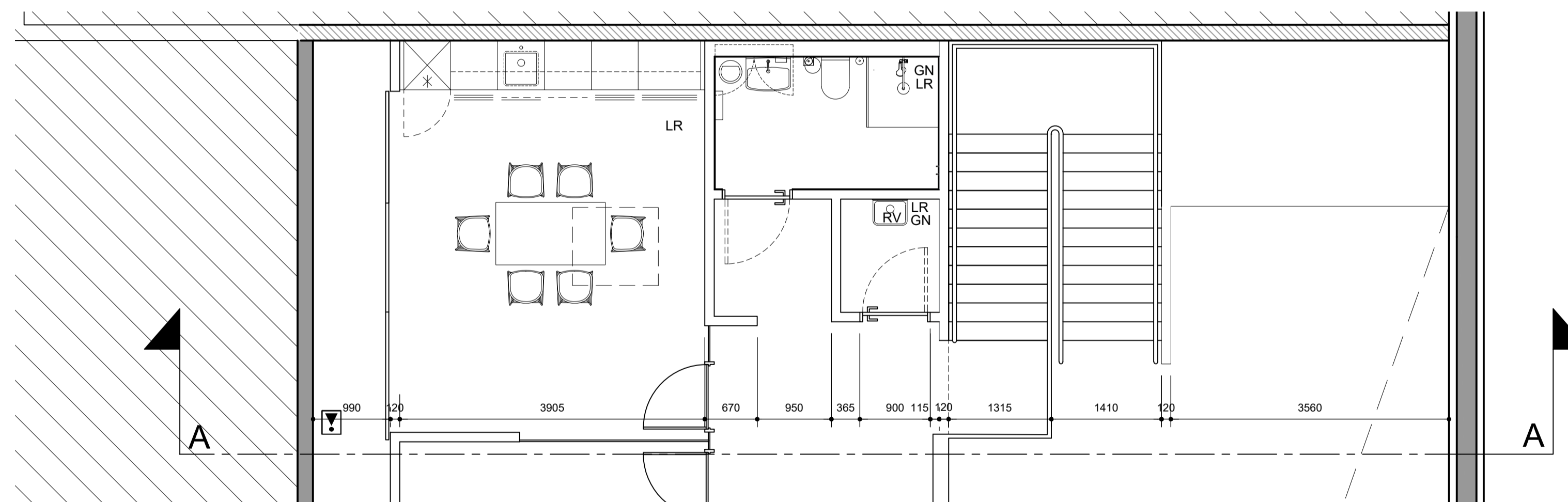

Grunnmynd 2. hæð

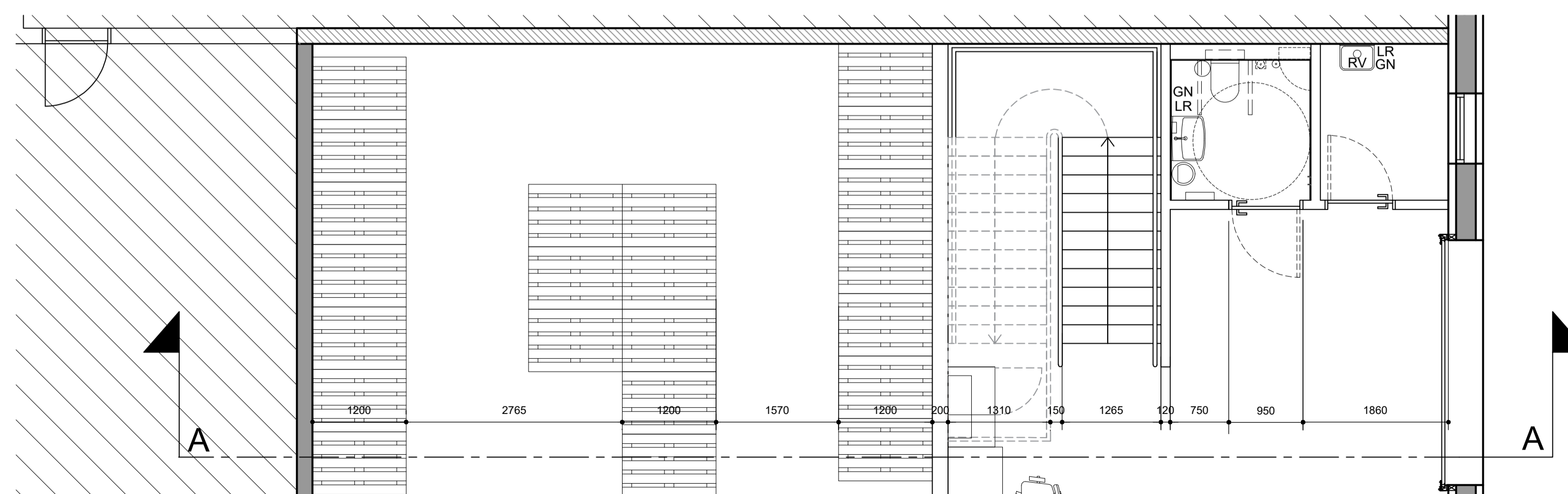

Grunnmynd 1. hæð

BREYTINGAR.

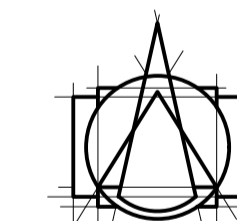

T.ark

ARKITEKTAR
 HÁTÚNI 2b - 105 REYKJAVÍK
 Sími: 540 5700
 tark@tark.is - www.tark.is

VERKHEITI:
Helluhraun 16-18, 220 Hfj.
 Verslunarhúsnæði

VERK
 Sneiðing A-A

MÁL:
 1:50 / A1
 HANNAÐ:
 ÁÁ
 YFIRFARIÐ:
 IC

ÞEYKINGAR:
 30.05.2024
 TEIKNAD:
 KMS/HMO/AG

VERKNÖMUR
 613-1622

FL. TEIKNINGANÖMUR
 04 2.02-01

ÖTG

Léttur stálstigi á milli 1. og 2. hæðar

- Stálstigakjálkar með stálsúffum. RAL 7016
- Flatstálsteikningar og burður sjá teikningar verkfræðinga.
- Niðurlímdur dúkur
- Trefjasteypa í stálskúffuprep

24 þrepa stigi
Uppstig 175 mm
Framstig 240 mm
Innskot 20 mm
Heildarhæð stiga 4200 mm

Bil á milli pílor mega ekki vera breiðari en 89mm.

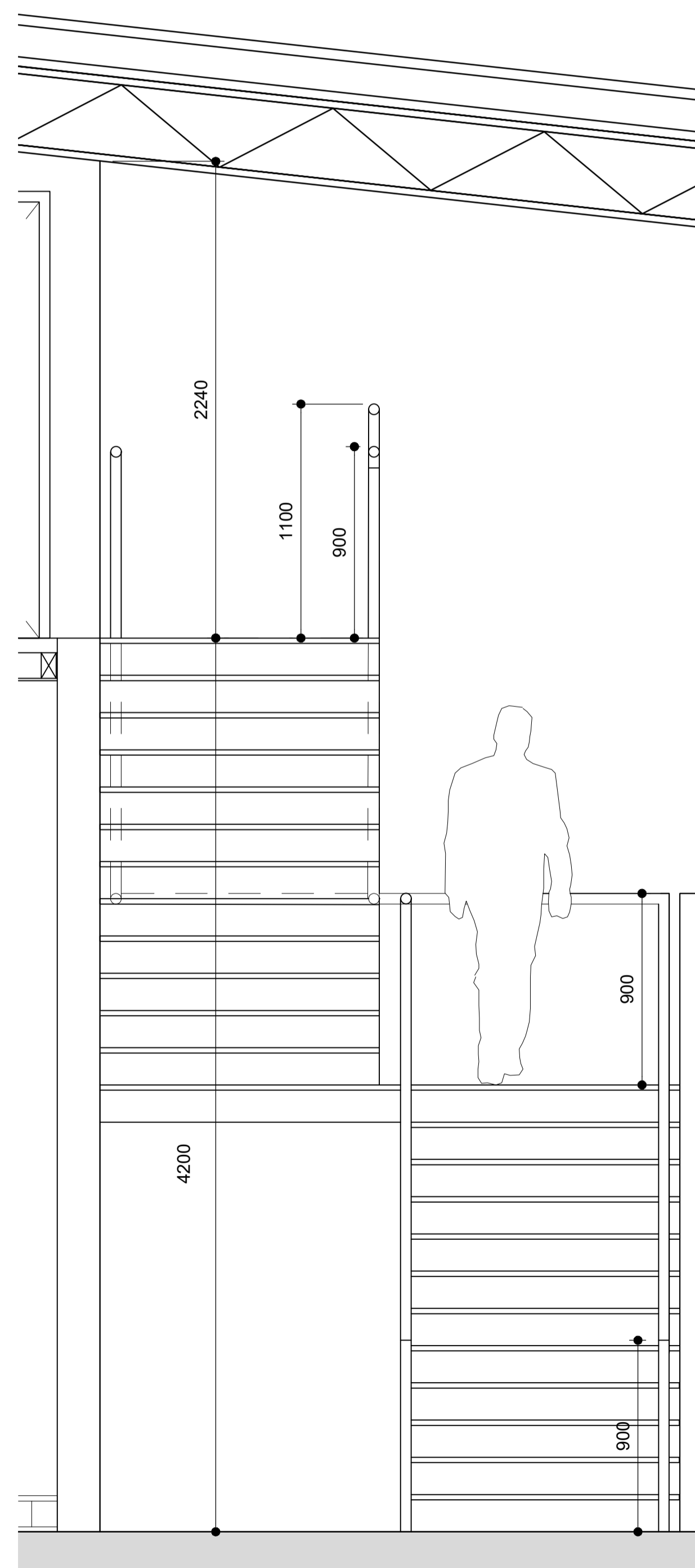
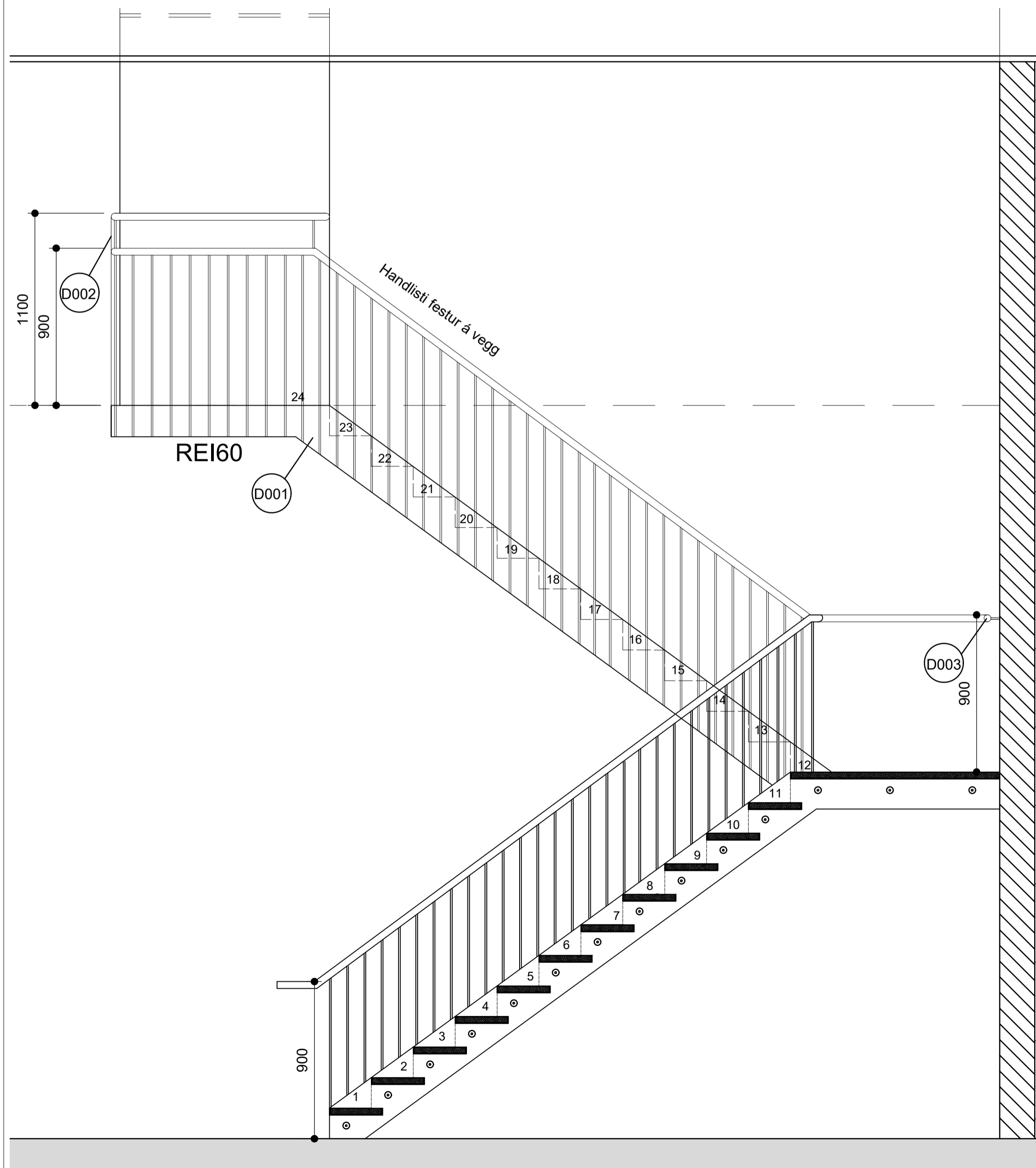

D001
Mkv. 1:5

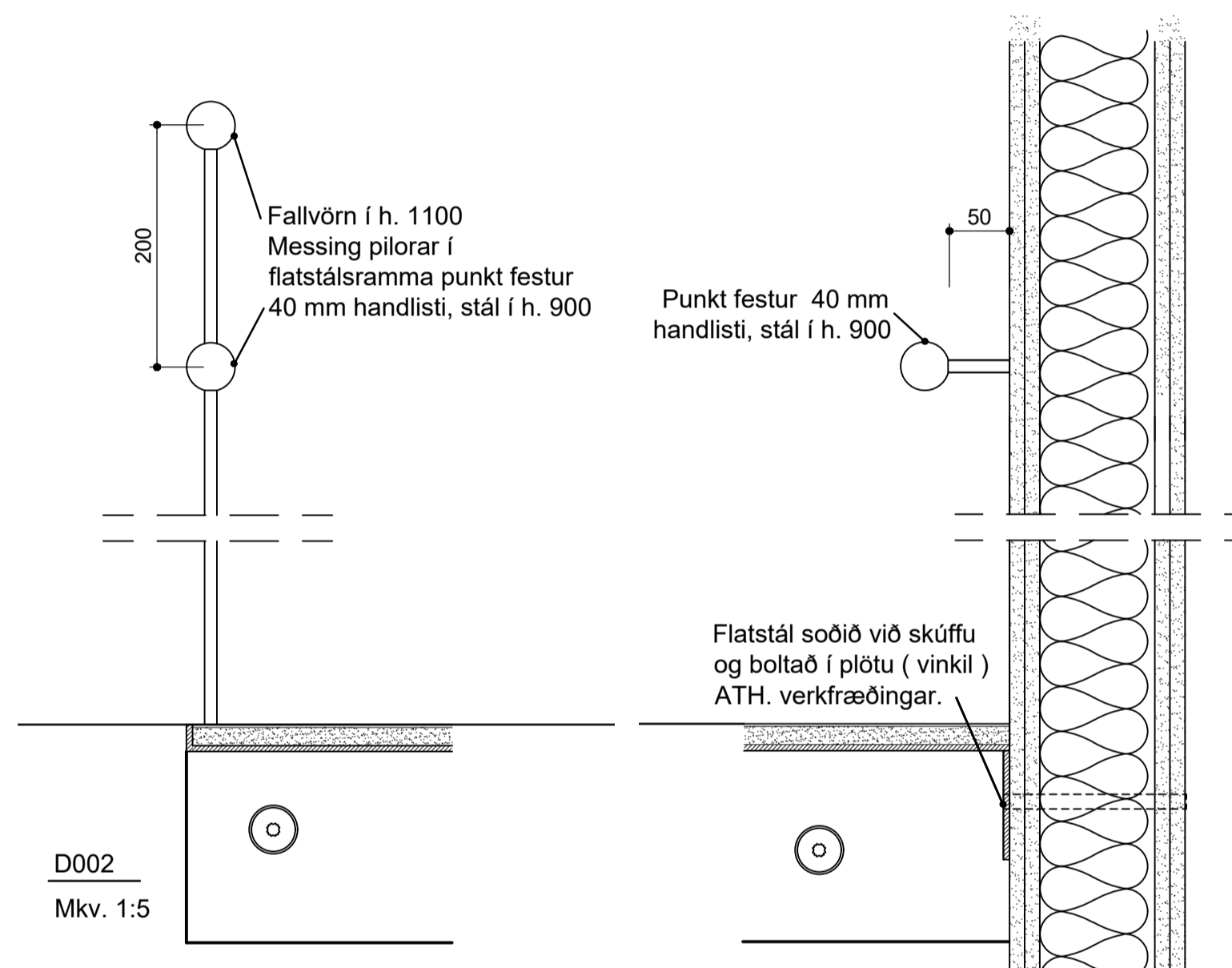

D002
Mkv. 1:5

Athuga, öll mál skulu takast á staðnum áður en smíði stiga hefst. Flatstálsteikningar og burður sjá teikningar verkfræðinga.

BREYTINGAR.

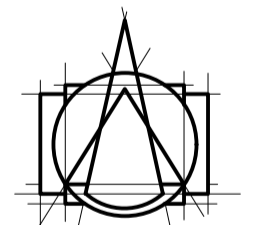

T.ark
ARKITEKTAR
HÁTÚNI 2b - 105 REYKJAVÍK
Sími: 540 5700
tark@tark.is - www.tark.is

VERKHEITI
Helluhraun 16-18,220 Hjf.
Verslunarhúsnæði

VERK
Stigi á milli 1. og 2 hæðar

MÁL:
1:20, 1:5 / A1
HÁNNADI:
ÁÁ
YFIRFARID:
IC

DAGS.:
30.05.2024
TEIKNADI:
KMS/HMO/AG

VERKNÖMUR FL TEIKNINGANÖMUR ÖTG
613-1622 04 2.05-02

